

AVIS à tous les riverains de Bettange-sur-Mess

Le collège des bourgmestre et échevins de la commune de Dippach tient à informer les riverains de Bettange-sur-Mess que les travaux d'infrastructure en cours **sont prolongés jusqu'au 31 juillet 2026 à 18h00** (voir ci-dessous en rouge)

Pendant la durée des travaux :

- la rue de Dippach est barrée à toute circulation entre le croisement avec la route des Trois Cantons et la maison 49 ;
- les arrêts de bus de la ligne 750 et 755 « Dippecherstrooss », « Spillplaz » et « Bei der Barriär » ne seront pas desservis. Seul l'arrêt de bus « Këscht » est en service ;
- une déviation par la rue de la Gare sera mise en place (voir les flèches en vert)

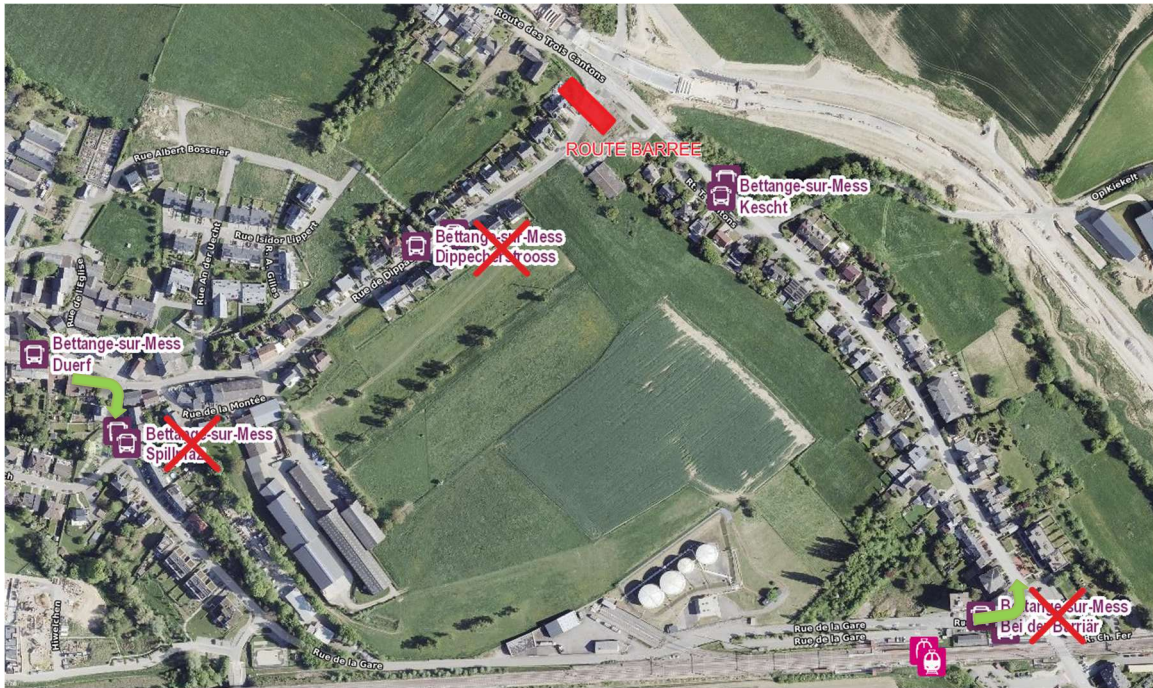

Nous espérons pouvoir compter sur votre compréhension à l'égard de ce qui précède et nous vous en remercions très sincèrement dès à présent.

Schouweiler, le 11 mai 2026



Le collège des bourgmestre et échevins,

La bourgmestre,
(s.) Manon BEI-ROLLER

L'échevin,
(s.) Luc EMERING

L'échevin,
(s.) Philippe MEYERS